

STATISTIK AKTUELL

ENDGÜLTIGE WAHLERGEBNISSE Bürgermeister-Stichwahl

27. September 2020

Impressum

Herausgeber: Stadt Ratingen Der Bürgermeister
Amt für Stadtplanung, Vermessung und Bauordnung
- Statistikstelle -

Postfach 101740
40837 Ratingen

Bearbeitung: Iris Boes
Julia Scharna

Druck: Hauptamt

Auflage: 100

Statistischer Auskunftsdienst

Telefon: 550-6111
550-6112

Internet: <http://www.ratingen.de>
E-Mail: statistikstelle@ratingen.de

Nachdruck - auch auszugsweise - nur mit Quellenangabe gestattet.

WAHLINFO

Bürgermeister-Stichwahl 2020

INHALTSVERZEICHNIS:

Seite

0.	Vorbemerkung	3
1.	Wahlbeteiligung	4
2.	Gewählter Kandidat	5
3.	Ergebnisse in den Gemeindewahlbezirken im Vergleich zum ersten Wahlgang	8

TABELLEN

Tabelle 1.1:	Wahlbeteiligung – Ergebnisse der Bürgermeister-Stichwahl 2020	4
Tabelle 2.1:	Ergebnisse der Bürgermeister-Stichwahl 2020 im Vergleich zum ersten Wahlgang	5
	Ergebnisse der Bürgermeister-Stichwahl 2020 in den Gemeindewahlbezirken	
Tabelle 3.1:	- Stimmenanteile -	7
Tabelle 3.2:	- sortiert nach der Wahlbeteiligung -	9
Tabelle 3.3:	- sortiert nach den Gewinnen von Klaus Konrad Pesch -	10
Tabelle 3.4:	- sortiert nach den Gewinnen von Rainer Vogt -	11

ANHANG

- Ergebnisse der Bürgermeister-Stichwahl 2020 in den Stimmbezirken

Wahlergebnisse in Kürze

- Die mit Spannung erwartete Stichwahl führte nicht zu einem Führungswechsel an der Stadtspitze in Ratingen. Klaus Konrad Pesch, der bei der letzten Bürgermeisterwahl im Jahr 2014 für die Parteien CDU, SPD, GRÜNE und FDP kandidierte und bei dieser Wahl als ausschließlicher Kandidat für die CDU antrat, erhielt von den Wählerinnen und Wählern mit 52,1 % die Mehrheit der abgegebenen Stimmen. Der Gegenkandidat Rainer Vogt von der Bürger-Union Ratingen erhielt 47,9 % der Stimmen.
- An dieser Stichwahl beteiligten sich deutlich weniger Bürgerinnen und Bürger als bei der Kommunalwahl zwei Wochen zuvor am 13.09.2020. Die Zahl der abgegebenen Stimmen sank dabei von 40 040 auf 24 869. Mit 34,2 % lag die Wahlbeteiligung mit 20,8 Prozentpunkte deutlich hinter der Wahlbeteiligung der Kommunalwahl am 13.09.2020 (55,0 %).
- Von den insgesamt 24 707 gültigen Stimmen haben 13 728 Wählerinnen und Wähler per Brief gewählt. Die Zahl der Briefwählerinnen und Briefwähler lag damit wie bei der Kommunalwahl zwei Wochen zuvor mit 55,2 % der Stimmen auf einem Rekordniveau. Im Vergleich dazu waren es bei der letzten Bürgermeister-Stichwahl 2004 nur 22,7% der Wähler, die per Briefwahl gewählt haben.
- In 20 der 24 Gemeindewahlbezirken nahmen weniger als 40 % der Wahlberechtigten an der Stichwahl teil. Klaus Konrad Pesch erzielte in 15 der 24 Wahlbezirke die Mehrheit. Die höchste Zustimmung erreichte Klaus Konrad Pesch mit 61,4 % im Wahlbezirk 7200 im Stadtteil Hösel. Der Gegenkandidat Rainer Vogt erhielt dagegen im Wahlbezirk 7070, im Stadtteil Zentrum, mit 58,6 % den höchsten Stimmenanteil.

0. Vorbemerkung

Um eine aktuelle Wahlberichterstattung zu gewährleisten wurde bereits in der Wahlnacht, nach Vorliegen der vorläufigen Ergebnisse, mit der Erstellung dieses Wahlberichtes begonnen. Der vorliegende Bericht basiert auf den endgültigen Ergebnissen.

Nachdem keiner der Bewerber um das Bürgermeisteramt im ersten Wahlgang die absolute Mehrheit errungen hatte kam es am 27.09.2020 zur Stichwahl zwischen den beiden Kandidaten mit den meisten Stimmen. Bei der Stichwahl ist der Bewerber gewählt, der die höchste Stimmenzahl erhält. Bei Stimmengleichheit entscheidet das Los.

In Ratingen traten Klaus Konrad Pesch (CDU) und Rainer Vogt (Bürger-Union Ratingen) an.

Im ersten Wahldurchgang erzielte Klaus Konrad Pesch mit 41,5 % der Stimmen einen deutlichen Vorsprung gegenüber seinem Konkurrenten Rainer Vogt, der 18,9 % der Stimmen erhalten hatte.

Konnte in Zeiten von Corona die Wählerschaft erneut im ähnlichen Umfang mobilisiert werden? Und wie würden sich die Wähler der ausgeschiedenen Kandidaten entscheiden?

1. Wahlbeteiligung

Wahlbeteiligung - Ergebnisse der Bürgermeister-Stichwahl 2020 -

Tabelle 1.1

	Stichwahl 27.09.2020		Bürgermeisterwahl 13.09.2020		Veränderungen zum 13.09.2020	
	Anzahl	%	Anzahl	%	absolut	%-Pkte
Wahlberechtigte	72 741	100	72 748	100	- 7	0.0
darunter mit Wahlschein	17 906	24.6	19 510	26.8	-1 604	-2.2
Wähler	24 869	34.2	40 040	55.0	-15 171	-20.9
darunter Briefwähler	13 728	55.2	17 713	44.2	-3 985	11.0
gültige Stimmen	24 707	99.3	39 608	98.9	-14 901	0.4
ungültige Stimmen	162	0.7	432	1.1	- 270	-0.4

2. Gewählter Kandidat

Ergebnisse der Bürgermeister-Stichwahl 2020 im Vergleich zum ersten Wahlgang

Tabelle 2.1

	Stichwahl 27.09.2020		Bürgermeisterwahl 13.09.2020		Veränderungen zum 13.09.2020		
	Anzahl	%	Anzahl	%	absolut	%-Pkte	
gültige Stimmen	24 707	100	39 608	100	-14 901	-37.6	
davon für							
Pesch, Klaus Konrad	CDU 1)	12 874	52.1	16 433	41.5	5 384	10.6
Vogt, Rainer	Bürger-Union Ratingen	11 833	47.9	7 490	18.9	5 655	29.0
Wiglow, Christian	SPD 2)	x	x	6 178	15.6	x	x
Tönnies, Heinz Martin	Bündnis 90/Die Grünen	x	x	5 434	13.7	x	x
Dr. Sondermann, Markus	FDP 3)	x	x	2 344	5.9	x	x
Gericke, Hans Michael	Die PARTEI 4)	x	x	1 029	2.6	x	x
Evers, Manfred	Einzelbewerber	x	x	700	1.8	x	x

1) Christlich Demokratische Union Deutschlands

2) Sozialdemokratische Partei Deutschlands

3) Freie Demokratische Partei

4) Partei für Arbeit, Rechtsstaat, Tierschutz, Elitenförderung und basisdemokratische Initiative

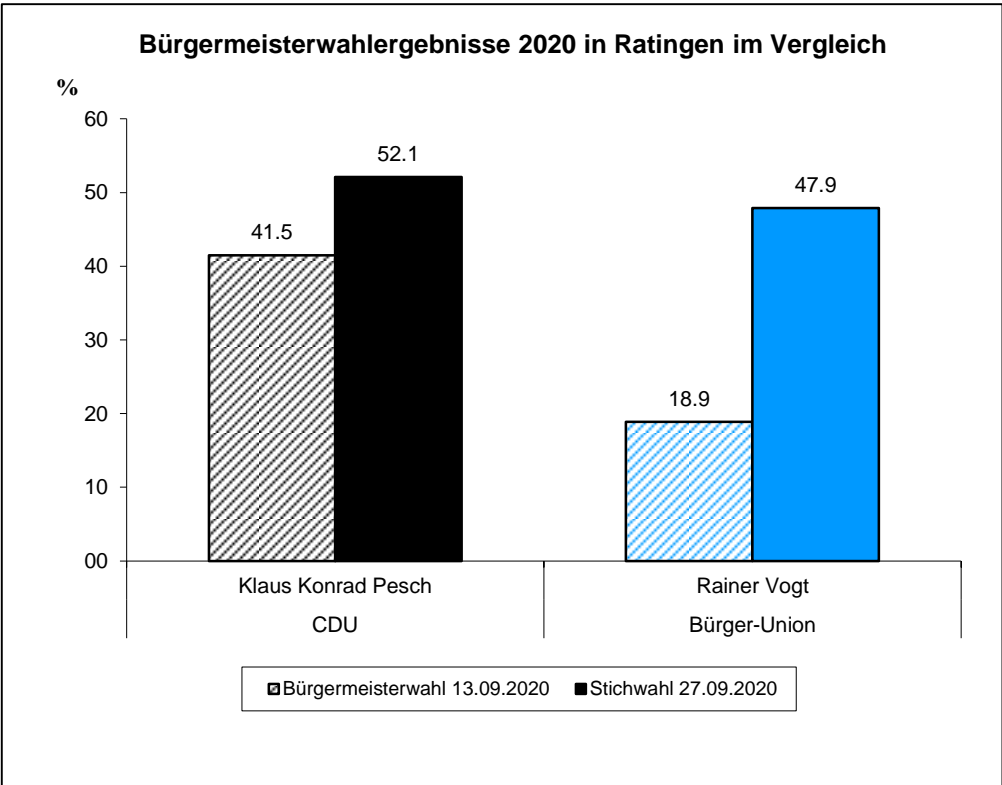

3. Ergebnisse in den Gemeindewahlbezirken im Vergleich zum ersten Wahlgang

Ergebnisse der Bürgermeister-Stichwahl 2020 in den Gemeindewahlbezirken
- Stimmenanteile -

Tabelle 3.1

Gemeinde- wahl- bezirk	Wahlbeteiligung		Klaus Konrad Pesch		Rainer Vogt	
	Stichwahl 27.09.2020	Dif. zur Wahl am 13.09.20 %-Pkte	Stichwahl 27.09.2020	Dif. zur Wahl am 13.09.20 %-Pkte	Stichwahl 27.09.2020	Dif. zur Wahl am 13.09.20 %-Pkte
7010	32.6	-21.8	45.3	10.9	54.7	33.3
7020	33.7	-18.2	51.3	11.9	48.7	30.7
7030	38.5	-19.4	50.9	11.6	49.1	29.6
7040	39.9	-21.7	47.2	11.0	52.8	35.4
7050	41.8	-22.5	43.0	5.9	57.0	38.2
7060	39.6	-14.2	45.7	13.4	54.3	32.8
7070	36.7	-22.9	41.4	9.5	58.6	35.5
7080	33.0	-20.1	44.5	11.3	55.5	36.5
7090	28.3	-22.5	48.0	12.6	52.0	30.7
7100	24.5	-17.4	53.8	13.3	46.2	29.3
7110	11.7	-16.6	58.0	16.8	42.0	28.4
7120	14.9	-15.5	48.6	9.9	51.4	32.0
7130	26.9	-20.9	54.9	10.4	45.1	27.3
7140	23.6	-21.5	58.9	11.6	41.1	26.7
7150	38.6	-22.7	53.5	9.4	46.5	24.6
7160	41.0	-21.4	57.1	8.3	42.9	24.9
7170	34.5	-23.0	56.6	9.2	43.4	25.2
7180	34.7	-19.5	56.7	11.3	43.3	22.1
7190	38.6	-24.9	60.2	9.9	39.8	25.1
7200	38.2	-22.9	61.4	10.4	38.6	20.3
7210	44.0	-21.3	54.9	8.4	45.1	25.3
7220	39.7	-23.1	47.9	4.5	52.1	25.2
7230	36.4	-20.9	59.0	14.5	41.0	26.5
7240	46.6	-24.9	60.0	16.3	40.0	26.1

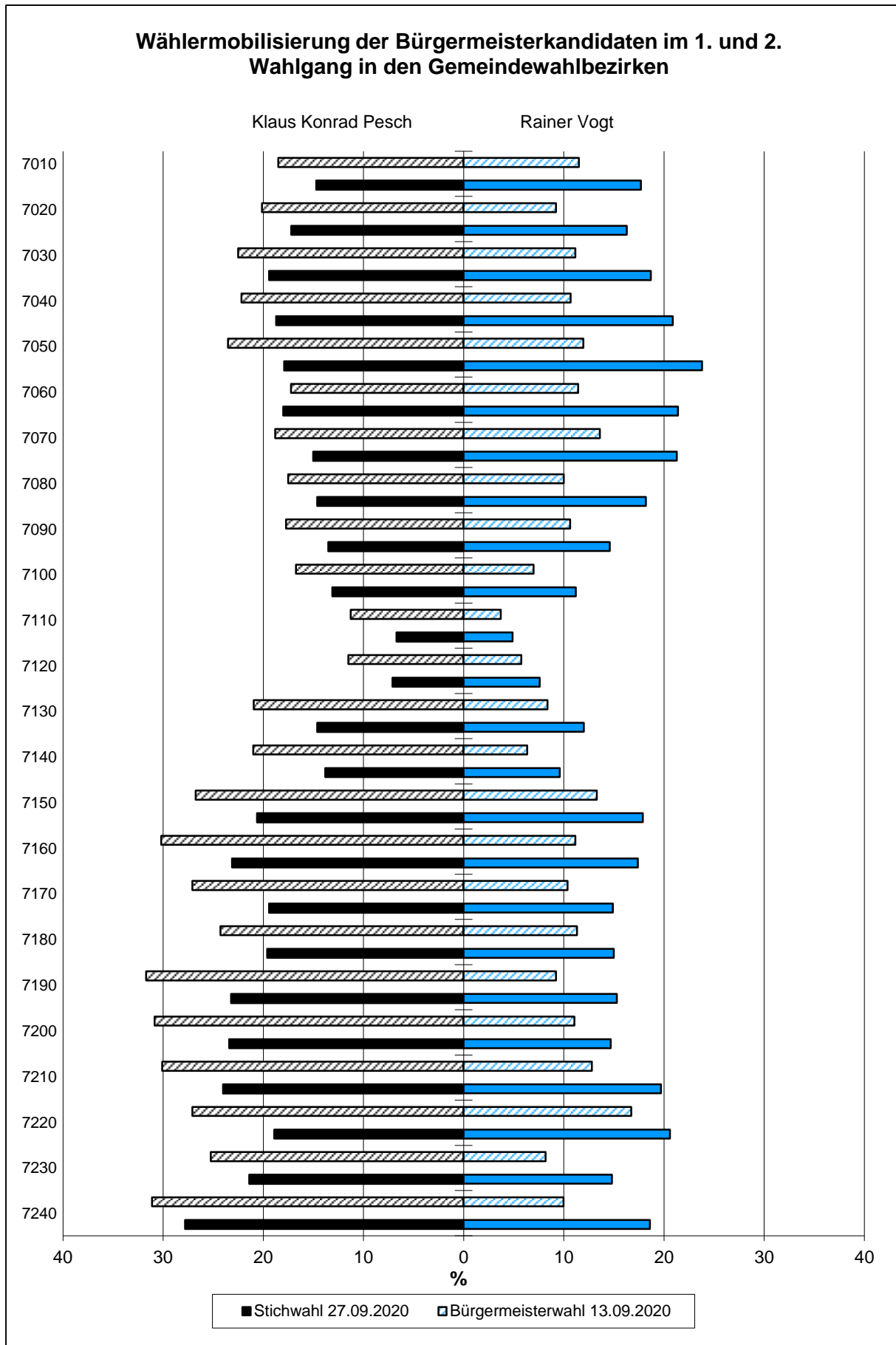

Ergebnisse der Bürgermeister-Stichwahl 2020 in den Gemeindewahlbezirken
- sortiert nach der Wahlbeteiligung -

Tabelle 3.2

Gemeinde- wahl- bezirk	Wahlbeteiligung		Klaus Konrad Pesch		Rainer Vogt	
	Stichwahl 27.09.2020	Dif. zur Wahl am 13.09.20 %-Pkte	Stichwahl 27.09.2020	Dif. zur Wahl am 13.09.20 %-Pkte	Stichwahl 27.09.2020	Dif. zur Wahl am 13.09.20 %-Pkte
7240	46.6	-24.9	60.0	16.3	40.0	26.1
7210	44.0	-21.3	54.9	8.4	45.1	25.3
7050	41.8	-22.5	43.0	5.9	57.0	38.2
7160	41.0	-21.4	57.1	8.3	42.9	24.9
7040	39.9	-21.7	47.2	11.0	52.8	35.4
7220	39.7	-23.1	47.9	4.5	52.1	25.2
7060	39.6	-14.2	45.7	13.4	54.3	32.8
7150	38.6	-22.7	53.5	9.4	46.5	24.6
7190	38.6	-24.9	60.2	9.9	39.8	25.1
7030	38.5	-19.4	50.9	11.6	49.1	29.6
7200	38.2	-22.9	61.4	10.4	38.6	20.3
7070	36.7	-22.9	41.4	9.5	58.6	35.5
7230	36.4	-20.9	59.0	14.5	41.0	26.5
7180	34.7	-19.5	56.7	11.3	43.3	22.1
7170	34.5	-23.0	56.6	9.2	43.4	25.2
7020	33.7	-18.2	51.3	11.9	48.7	30.7
7080	33.0	-20.1	44.5	11.3	55.5	36.5
7010	32.6	-21.8	45.3	10.9	54.7	33.3
7090	28.3	-22.5	48.0	12.6	52.0	30.7
7130	26.9	-20.9	54.9	10.4	45.1	27.3
7100	24.5	-17.4	53.8	13.3	46.2	29.3
7140	23.6	-21.5	58.9	11.6	41.1	26.7
7120	14.9	-15.5	48.6	9.9	51.4	32.0
7110	11.7	-16.6	58.0	16.8	42.0	28.4

Ergebnisse der Bürgermeister-Stichwahl 2020 in den Gemeindewahlbezirken
- sortiert nach den Gewinnen von Klaus Konrad Pesch -

Tabelle 3.3

Gemeinde- wahl- bezirk	Wahlbeteiligung		Klaus Konrad Pesch		Rainer Vogt	
	Stichwahl 27.09.2020	Dif. zur Wahl am 13.09.20 %-Pkte	Stichwahl 27.09.2020	Dif. zur Wahl am 13.09.20 %-Pkte	Stichwahl 27.09.2020	Dif. zur Wahl am 13.09.20 %-Pkte
7110	11.7	-16.6	58.0	16.8	42.0	28.4
7240	46.6	-24.9	60.0	16.3	40.0	26.1
7230	36.4	-20.9	59.0	14.5	41.0	26.5
7060	39.6	-14.2	45.7	13.4	54.3	32.8
7100	24.5	-17.4	53.8	13.3	46.2	29.3
7090	28.3	-22.5	48.0	12.6	52.0	30.7
7020	33.7	-18.2	51.3	11.9	48.7	30.7
7030	38.5	-19.4	50.9	11.6	49.1	29.6
7140	23.6	-21.5	58.9	11.6	41.1	26.7
7080	33.0	-20.1	44.5	11.3	55.5	36.5
7180	34.7	-19.5	56.7	11.3	43.3	22.1
7040	39.9	-21.7	47.2	11.0	52.8	35.4
7010	32.6	-21.8	45.3	10.9	54.7	33.3
7130	26.9	-20.9	54.9	10.4	45.1	27.3
7200	38.2	-22.9	61.4	10.4	38.6	20.3
7120	14.9	-15.5	48.6	9.9	51.4	32.0
7190	38.6	-24.9	60.2	9.9	39.8	25.1
7070	36.7	-22.9	41.4	9.5	58.6	35.5
7150	38.6	-22.7	53.5	9.4	46.5	24.6
7170	34.5	-23.0	56.6	9.2	43.4	25.2
7210	44.0	-21.3	54.9	8.4	45.1	25.3
7160	41.0	-21.4	57.1	8.3	42.9	24.9
7050	41.8	-22.5	43.0	5.9	57.0	38.2
7220	39.7	-23.1	47.9	4.5	52.1	25.2

Ergebnisse der Bürgermeister-Stichwahl 2020 in den Gemeindewahlbezirken
- sortiert nach den Gewinnen von Rainer Vogt -

Tabelle 3.4

Gemeinde- wahl- bezirk	Wahlbeteiligung		Klaus Konrad Pesch		Rainer Vogt	
	Stichwahl 27.09.2020	Dif. zur Wahl am 13.09.20 %-Pkte	Stichwahl 27.09.2020	Dif. zur Wahl am 13.09.20 %-Pkte	Stichwahl 27.09.2020	Dif. zur Wahl am 13.09.20 %-Pkte
7050	41.9	-22.5	43.0	5.9	57.0	38.2
7080	33.6	-19.6	44.5	11.3	55.5	36.5
7070	36.7	-22.9	41.4	9.5	58.6	35.5
7040	39.9	-21.7	47.2	11.0	52.8	35.4
7010	32.6	-21.7	45.3	10.9	54.7	33.3
7060	40.0	-13.7	45.7	13.4	54.3	32.8
7120	14.9	-15.5	48.6	9.9	51.4	32.0
7020	34.5	-17.4	51.3	11.9	48.7	30.7
7090	28.3	-22.5	48.0	12.6	52.0	30.7
7030	38.5	-19.4	50.9	11.6	49.1	29.6
7100	24.5	-17.4	53.8	13.3	46.2	29.3
7110	11.7	-16.6	58.0	16.8	42.0	28.4
7130	26.9	-20.9	54.9	10.4	45.1	27.3
7140	23.6	-21.5	58.9	11.6	41.1	26.7
7230	36.4	-20.9	59.0	14.5	41.0	26.5
7240	46.6	-24.9	60.0	16.3	40.0	26.1
7210	44.0	-21.3	54.9	8.4	45.1	25.3
7220	39.7	-23.1	47.9	4.5	52.1	25.2
7170	34.5	-23.0	56.6	9.2	43.4	25.2
7190	38.6	-24.8	60.2	9.9	39.8	25.1
7160	41.6	-20.8	57.1	8.3	42.9	24.9
7150	38.6	-22.7	53.5	9.4	46.5	24.6
7180	34.7	-19.5	56.7	11.3	43.3	22.1
7200	39.1	-22.1	61.4	10.4	38.6	20.3

Anhang

Ergebnisse der Bürgermeister-Stichwahl 2020 in den Stimmbezirken

Stimm- bezirk	Wahlberechtigte			Wähler		ungül- tige Stim- men	Gültige Stimmen			
	lt. Wählerverz.		nach §9 Abs. 2 Satz 2 KWahlG	insge- samt	insge- samt		dar. mit Wahl- brief	insge- samt	davon entfallen auf die Wahlvorschläge	
	ohne Sperrvermerk (Wahrschein)	mit W							Klaus Konrad Pesch CDU	Rainer Vogt BU 1)
7011	1034	341	0	1375	147	0	1	146	62	84
7012	749	358	0	1107	165	0	3	162	69	93
7013	770	228	0	998	119	0	1	118	58	60
7021	762	349	0	1111	159	0	0	159	82	77
7022	954	311	0	1265	206	0	3	203	111	92
7023	882	198	0	1080	118	0	1	117	51	66
7031	921	353	0	1274	280	0	3	277	141	136
7032	532	231	0	763	102	0	0	102	51	51
7033	693	266	0	959	107	0	2	105	62	43
7041	911	378	0	1289	229	0	6	223	100	123
7042	759	246	0	1005	130	0	0	130	56	74
7043	620	275	0	895	162	0	1	161	76	85
7051	992	345	0	1337	256	0	2	254	95	159
7052	670	245	0	915	224	0	1	223	112	111
7053	714	303	0	1017	186	0	1	185	88	97
7061	1143	455	0	1598	295	0	2	293	130	163
7062	915	354	0	1269	207	0	3	204	93	111
7071	800	204	0	1004	138	0	3	135	48	87
7072	849	408	0	1257	266	0	0	266	110	156
7073	762	237	0	999	153	0	2	151	76	75
7081	904	319	0	1223	120	0	0	120	44	76
7082	804	287	0	1091	111	0	1	110	43	67
7083	773	305	0	1078	170	0	1	169	70	99
7091	1075	226	0	1301	228	0	1	227	103	124
7092	817	205	0	1022	218	0	3	215	86	129
7093	990	180	0	1170	87	0	0	87	47	40
7101	1090	426	0	1516	208	0	1	207	98	109
7102	749	28	0	777	40	0	2	38	17	21
7103	783	125	0	908	75	0	0	75	37	38
7111	844	29	0	873	32	0	1	31	14	17
7112	481	29	0	510	38	0	1	37	20	17
7113	715	88	0	803	81	0	0	81	50	31
7114	525	40	0	565	38	0	0	38	28	10
7121	799	132	0	931	96	0	0	96	46	50
7122	700	55	0	755	36	0	1	35	11	24
7123	917	83	0	1000	64	0	2	62	32	30
7131	1160	244	0	1404	179	0	2	177	96	81
7132	935	238	0	1173	146	0	3	143	80	63
7141	763	140	0	903	104	0	1	103	65	38
7142	730	171	0	901	110	0	0	110	52	58
7143	690	135	0	825	95	0	1	94	58	36
7151	596	284	0	880	153	0	0	153	71	82
7152	587	207	0	794	144	0	3	141	75	66
7153	647	183	0	830	111	0	0	111	63	48
7154	623	269	0	892	162	0	0	162	77	85
7161	732	299	0	1031	229	0	2	227	130	97
7162	790	325	0	1115	240	0	3	237	121	116
7163	578	227	0	805	90	0	0	90	56	34
7164	345	129	0	474	91	0	1	90	66	24
7171	912	255	0	1167	209	0	5	204	107	97
7172	814	309	0	1123	160	0	1	159	90	69
7173	524	181	0	705	93	0	0	93	40	53

noch Ergebnisse der Bürgermeister-Stichwahl 2020 in den Stimmbezirken

Stimm- bezirk	Wahlberechtigte			Wähler			ungül- tige Stim- men	Gültige Stimmen		
	lt. Wählerverz.		nach §9 Abs. 2 Satz 2 KWahlG	insge- samt	insge- samt	dar. mit Wahl- brief		insge- samt	davon entfallen auf die Wahlvorschläge	
	ohne Sperrvermerk W (Wahlschein)	mit							Klaus Konrad Pesch CDU	Rainer Vogt BU 1)
7181	772	190	0	962	131	0	0	131	72	59
7182	842	271	0	1113	196	0	1	195	105	90
7183	914	360	0	1274	202	0	1	201	110	91
7191	722	207	0	929	214	0	0	214	139	75
7192	931	258	0	1189	233	0	1	232	137	95
7193	892	385	0	1277	250	0	0	250	148	102
7201	671	285	0	956	119	0	0	119	70	49
7202	622	352	0	974	119	0	0	119	79	40
7203	450	188	0	638	126	0	2	124	63	61
7211	906	477	0	1383	264	0	3	261	127	134
7212	847	345	0	1192	242	0	1	241	128	113
7221	678	295	0	973	177	0	0	177	85	92
7222	597	198	0	795	232	0	1	231	79	152
7223	598	236	0	834	100	0	0	100	53	47
7231	732	326	0	1058	136	0	2	134	84	50
7232	464	215	0	679	126	0	0	126	79	47
7233	324	77	0	401	72	0	0	72	40	32
7234	332	132	0	464	59	0	0	59	36	23
7241	731	400	0	1131	230	0	1	229	133	96
7242	986	471	0	1457	306	0	1	305	189	116
BW GES.	13728	13728	77	13651	7254	6397
GESAMT	54835	17906	0	72741	24869	13728	162	24707	12874	11833

1) Bürger-Union Ratingen

Quelle: Statistikstelle



STADT RATINGEN
DER BÜRGERMEISTER

Amt für Stadtplanung,
Vermessung und Bauordnung
Statistikstelle
Stadionring 17
40878 Ratingen
Nachdruck - auch auszugsweise - nur mit Quellenangabe gestattet.

Statistischer Auskunftsdienst
Telefon: 02102/550-61 11
02102/550-61 12
Internet: <http://www.ratingen.de>
E-Mail: statistikstelle@ratingen.de