

Y 62175.705  
X 84900.488

Y 62175.705  
X 85780.488

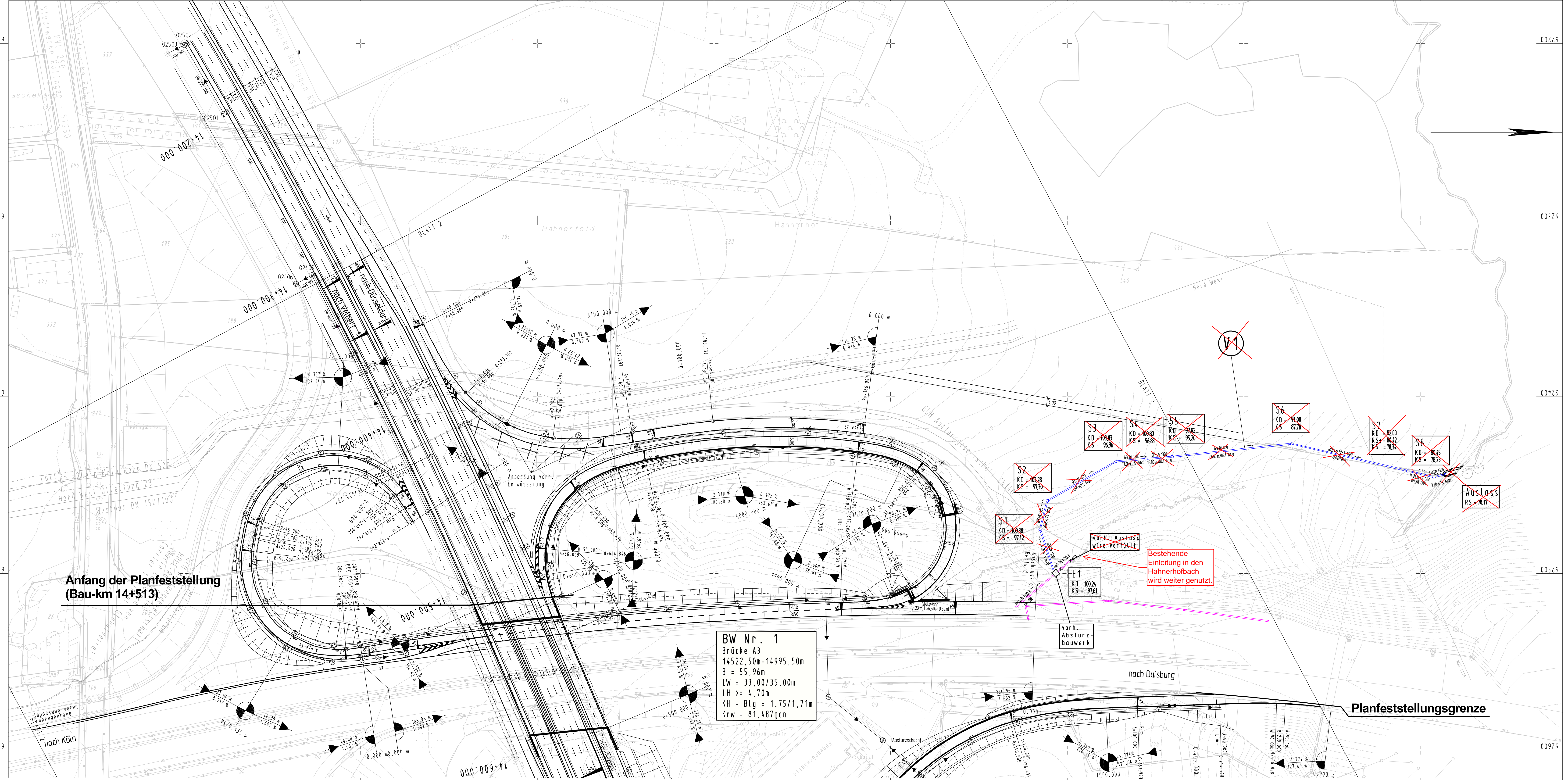

Y 62615.705  
X 84900.488

Y 62615.705  
X 85780.488

### Versorgungsleitungen

Darstellung	Bezeichnung
	Strom
	Strom Schutzstreifen
	Wasser
	Abwasser
	Gas
	Telekommunikation
	Fernwärkanlage

Entfällt in Vorlage Deckblatt 3 Planfeststellung 2018

### Anlage 5.2.V1

Salzungsgemäß ausgelegen in der Zeit vom _____ bis _____ in der Gemeinde _____ Zeit und Ort der Auslegung sind ortsüblich bekanntgemacht worden. Gemeinde _____ (Dienstsigel)	Festgestellt gemäß Beschluss vom heutigen Tage, Düsseldorf, _____ Ministerium für Verkehr, Energie und Landesplanung des Landes Nordrhein-Westfalen im Auftrag (Dienstsigel)
(Unterschrift)	(Unterschrift)

Landesbetrieb Straßenbau Nordrhein-Westfalen Niederlassung Essen		Reg. Nr. Anlage 5.2 Blatt Nr. V1 Bau-km 14+513 - 14+615	
Strasse	von NK	nach NK	Station
A44	4707/075	4608/086	
Neubau der A4 zwischen Ratingen (A3) und Velbert (B227)			Ersatz für Ersatz durch
Planfeststellung Bau-km 14+513,000 bis 14+708,000			Lageplan Maßstab 1 : 1000
Datum	Bearb.	gez.	Art der Änderung
06.12.04	Bok	Klu	S1
Aufgestellt: Essen, 10.01.2005 f. A. (Beitfertig)			
Aufgestellt: Düsseldorf, den 27.07.2018			
gez. I. A. Aukschun			

**BW Nr. 1**  
Brücke A3  
14522,50m-14995,50m  
B = 55,96m  
LW = 33,00/35,00m  
LH >= 4,70m  
KH + Blg = 1,75/1,71m  
Krw = 81,487gon

Bestehende  
Einleitung in den  
Hahnerhofbach  
wird weiter genutzt.

vorh.  
Abschurz-  
bauwerk

Planfeststellungsgrenze

nach Duisburg

nach Köln